

Version ETUDIANTE

Version: *0.5 étudiante*

Adresse mail : contact@jfreesoft.com



CONTRIBUTION

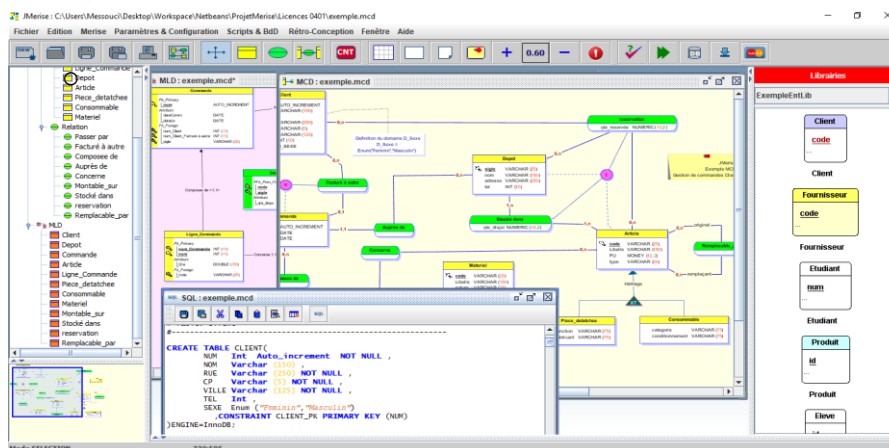

Les licences accordées aux écoles (universités, instituts, centre de formations) sont des licences groupées, personnelles et non pas par postes. Les écoles peuvent installer JMerise sur l'ensemble de leurs machines (ordinateurs). Elles peuvent aussi autoriser leurs étudiants à installer JMerise sur leurs ordinateurs personnels.

La contribution (licence) des écoles dépend donc du nombre d'utilisateurs (étudiant + enseignant). La contribution selon le nombre d'utilisateurs (étudiants + enseignants) est la suivante :

Nombre d'utilisateurs	contribution/année
[1 à 20]	100 €
[21 à 50]	200 €
[51 à 100]	275 €
101 et +	300 €

La version JMerise activée pour les écoles offre toutes les fonctionnalités disponibles à l'exception :

1. Des téléchargements des MCD disponibles sur le site jffreesoft.com
2. De la Rétro-conception (désactivée).

Chaque école aura une version personnalisée.

⇒ *Seules les demandes (commandes) des responsables des écoles (ou service informatique) seront prises en compte. Adresse de contact est : contact@jffreesoft.com*

PERSONNALISATION DE JMERISE

Le nom de l'école (université, institut, centre de formation, laboratoire, etc.) figurera sur la barre d'outils de JMerise :

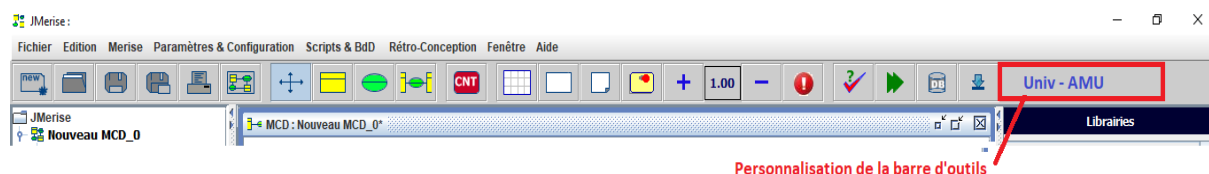

Personnalisation de la barre d'outils

Si vous cliquez sur le nom de l'école de la barre d'outils, vous allez ouvrir un lien sur le site de cette école : (exemple : *univ AMU ... Aix Marseille Université*)

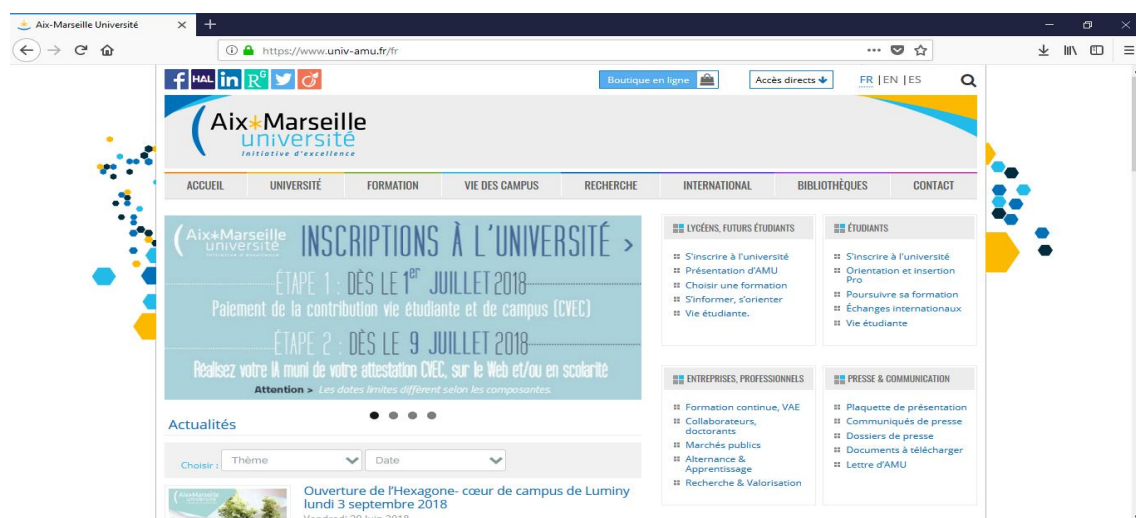

Note importante à respecter :

La version ETUDIANTE activée est destinée **UNIQUEMENT** aux utilisateurs de l'école concernée, donc

1. Il est strictement interdit de faire référence à JMerise sur les pages web de l'école.
2. Il est strictement interdit de permettre à d'autres utilisateurs (n'appartenant pas à l'établissement) de télécharger et d'utiliser la version JMerise destinée à l'école.

